Vaade 1
M 1:500

Kiilumetsa
75601:001:0583

KM 116,29

M242H17

Demonteerida BLL-62 kokku ca 9 m

M242H12

M242H13

Ettevaatust!
Drenaaž

Kabrani
75601:001:0582

Kinnine läbindamine
PVC Ø160 1250 N 127 m
Tee alt ja kraavi põhjast min 1 m sügavuselt

Maantee kaitsevöönd

Ettevaatust!
Drenaaž

Tõllasepa
75601:001:0157

Maantee kaitsevöönd

Teeristi
75601:001:0808

Ettevaatust!
Drenaaž

KPL420641 Al 3x120 312/327 m

Kullamäe
75601:001:0536

Kinnine läbindamine
PVC Ø160 1250 N 107 m

AJ27053
KAJ630, 100 kVA
Paigaldus vastavalt
joonisele IP8900-K2-3 leht 2

KM 116,05

Vaade 2

MPL444815 Al 4G120 132/145 m

Saare
75601:001:0648

Tingmärke

XW2	Proj. KP maakaablid torus (X-kaablite arv trassis)
XW1	Proj. MP maakaablid torus (X-kaablite arv trassis)
	Puurimiskaevik
	Proj. komplektalajaam
D	Ol. olev drenaaž
	Ol. olev side õhuliin
	Ol. olev sidekaabel
S	Ol. olev sidekanalisatsioon
	Ol. olev KP kaabel
	Ol. olev MP õhuliin
	Ol. olev KP õhuliin
X X	Demonteeritav võrguelement
	Maantee kaitsevöönd
	Katastriüksuse piir

Projekt	Kilingi-Nõmme - SURJU fiidri rekonstrueerimine Pärnumaal (II etapp)					Tellija Elektrilevi OÜ	
LEONHARD WEISS	Joonis Asendiplaani vaade 1					Joonise nr IP8900-K2-1	
	Projekteeris	K. Kangro		02.09.2026	+372 53045971	Mõõtkava	M 1:500
LEONHARD WEISS OÜ	Kontrollis	K. Maaten			+372 512 7053	Staadium	
E-post estonia@leonhard-weiss.com	Projektijuht					Keel EST	Leht 2 / Lehti 14
Telefon +372 601 2285							
Registrikood 12083348							

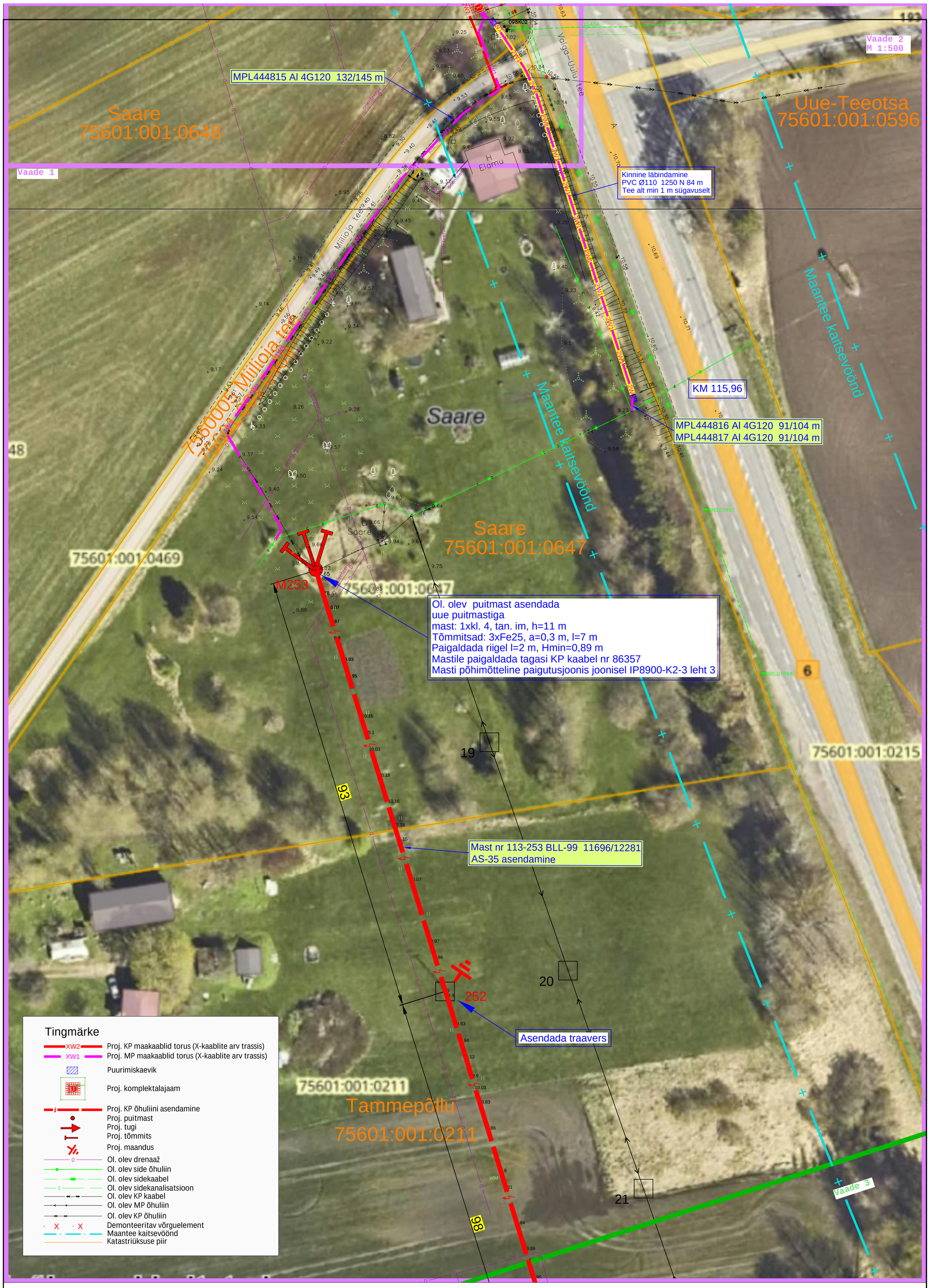

Projekt	Kilingi-Nõmme - SURJU fiidri rekonstrueerimine Pärnumaal (II etapp)				Tellija Elektrilevi OÜ	
LEONHARD WEISS LEONHARD WEISS OÜ E-post estonia@leonhard-weiss.com Telefon +372 601 2285 Registrikood 12083348	Joonis Asendiplaani vaade 2				Joonise nr IP8900-K2-1	
	Projekteeris	K. Kangro	02.09.2026	+372 53045971	Mõõtkava	M 1:500
	Kontrollis	K. Maaten		+372 512 7053	Staadium	
	Projektijuht				Keel EST	Leht 3 / Lehti 14

Tingmärke

- Projekteeritud KP õhuliini asendamine
- Projekteeritud mast
- Projekteeritud tugi
- Projekteeritud tõmmits
- Projekteeritud maandus
- Ol. olev drenaaž
- Ol. olev KP õhuliin
- Katastriüksuse piir
- Maantee kaitsevöönd

H - masti kogukõrgus
l - toe/tõmmitsa paigalduskaugus mastist
a - toe/tõmmitsa kinnituskaugus põhitraaversist

Projekt	Kilingi-Nõmme - SURJU fiidri rekonstrueerimine Pärnumaal (II etapp)				Tellija	Elektrilevi OÜ
LEONHARD WEISS	Joonis	Asendiplaani vaated 3-4			Joonise nr	IP8900-K2-1
LEONHARD WEISS OÜ E-post estonia@leonhard-weiss.com Telefon +372 601 2285 Registrikood 12083348	Projekteeris	K. Kangro	02.09.2026	+372 53045971	Mõõtkava	M 1:1000
	Kontrollis	K. Maaten		+372 512 7053	Staadium	
	Projektijuht				Keel EST	Leht 4 / Lehti 14

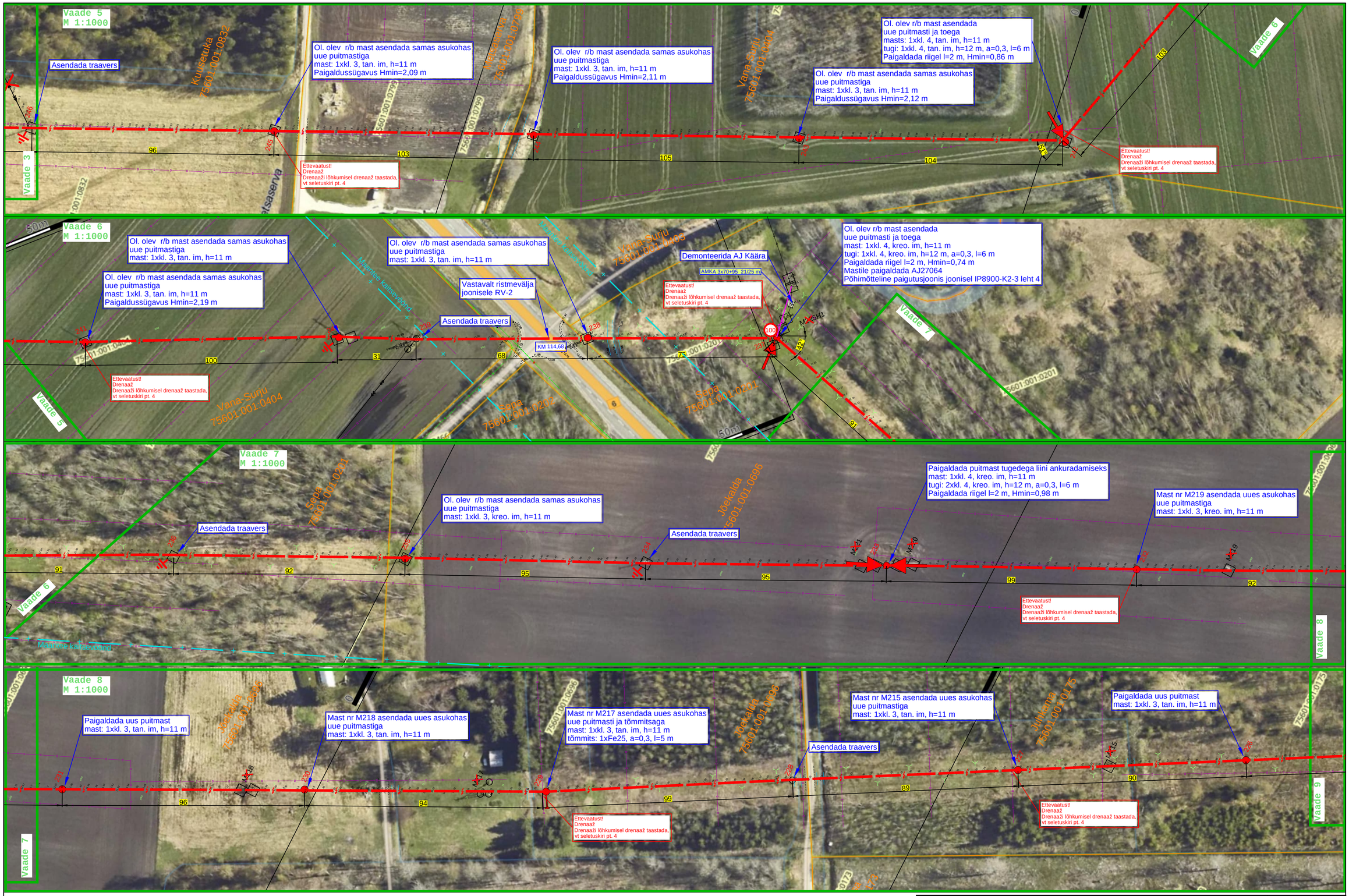

Tingmärke

- Projekteeritud KP õhuliini asendamine
- Projekteeritud mast
- Projekteeritud tugi
- Projekteeritud tõmmits
- Projekteeritud maandus
- Projekteeritud mastalajaam
- Ol. olev drenaaž
- Ol. olev MP õhuliin
- Ol. olev KP õhuliin
- Katastriüksuse piir
- Maantee kaitsevöönd

H - masti kogukõrgus
l - toe/tõmmitsa paigalduskaugus mastist
a - toe/tõmmitsa kinnituskaugus põhitraaversist

Projekt	Kilingi-Nõmme - SURJU fiidri rekonstrueerimine Pärnumaal (II etapp)				Tellija: Elektrilevi OÜ
LEONHARD WEISS	Joonis: Asendiplaani vaated 5-8				Joonise nr: IP8900-K2-1
	Projekteeris	K. Kangro	02.09.2026	+372 53045971	Mõõtkava: M 1:1000
	Kontrollis	K. Maaten		+372 512 7053	Staadium
	Projektijuht				Keel: EST; Leht: 5; Lehti: 14

LEONHARD WEISS OÜ
E-post estonia@leonhard-weiss.com
Telefon +372 601 2285
Registrikood 12083348

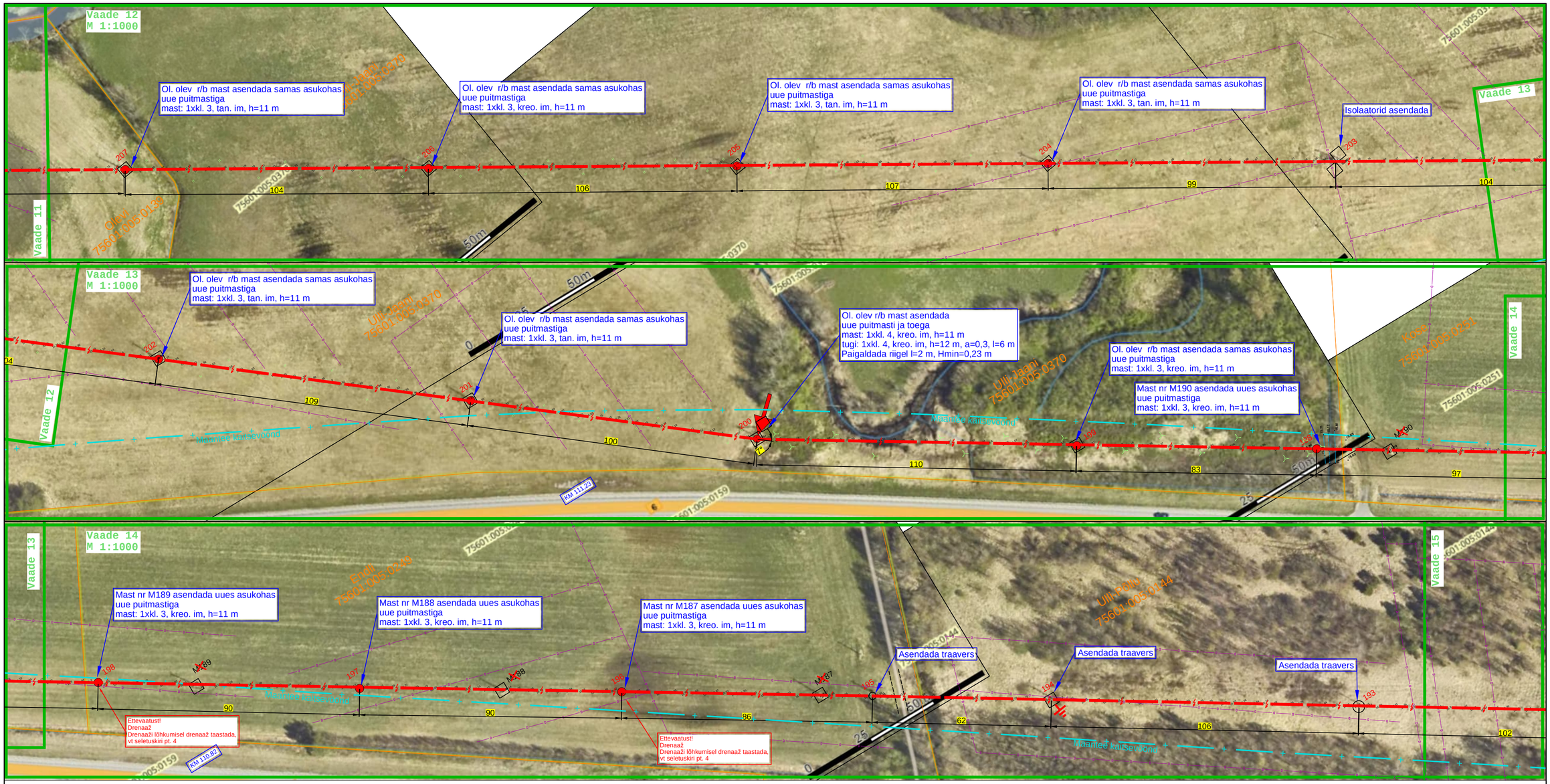

Tingmärke

- Projekteeritud KP õhuliini asendamine
- Projekteeritud mast
- Projekteeritud tugi
- Projekteeritud tõmmits
- Projekteeritud maandus
- Ol. olev drenaaž
- Ol. olev KP õhuliin
- Katastriüksuse piir
- Maantee kaitsevöönd

H - masti kogukõrgus
l - toe/tõmmitsa paigalduskaugus mastist
a - toe/tõmmitsa kinnituskaugus põhitraaversist

Projekt	Kilingi-Nõmme - SURJU fiidri rekonstrueerimine Pärnumaal (II etapp)				Tellija	Elektrilevi OÜ	
LEONHARD WEISS	Joonis	Asendiplaani vaated 12-14			Joonise nr	IP8900-K2-1	
LEONHARD WEISS OÜ E-post estonia@leonhard-weiss.com Telefon +372 601 2285 Registrikood 12083348	Projekteeris	K. Kangro		02.09.2026	+372 53045971	Mõõtkava	M 1:1000
	Kontrollis	K. Maaten			+372 512 7053	Staadium	
	Projektijuht					Keel EST	Leht 7 / Lehti 14

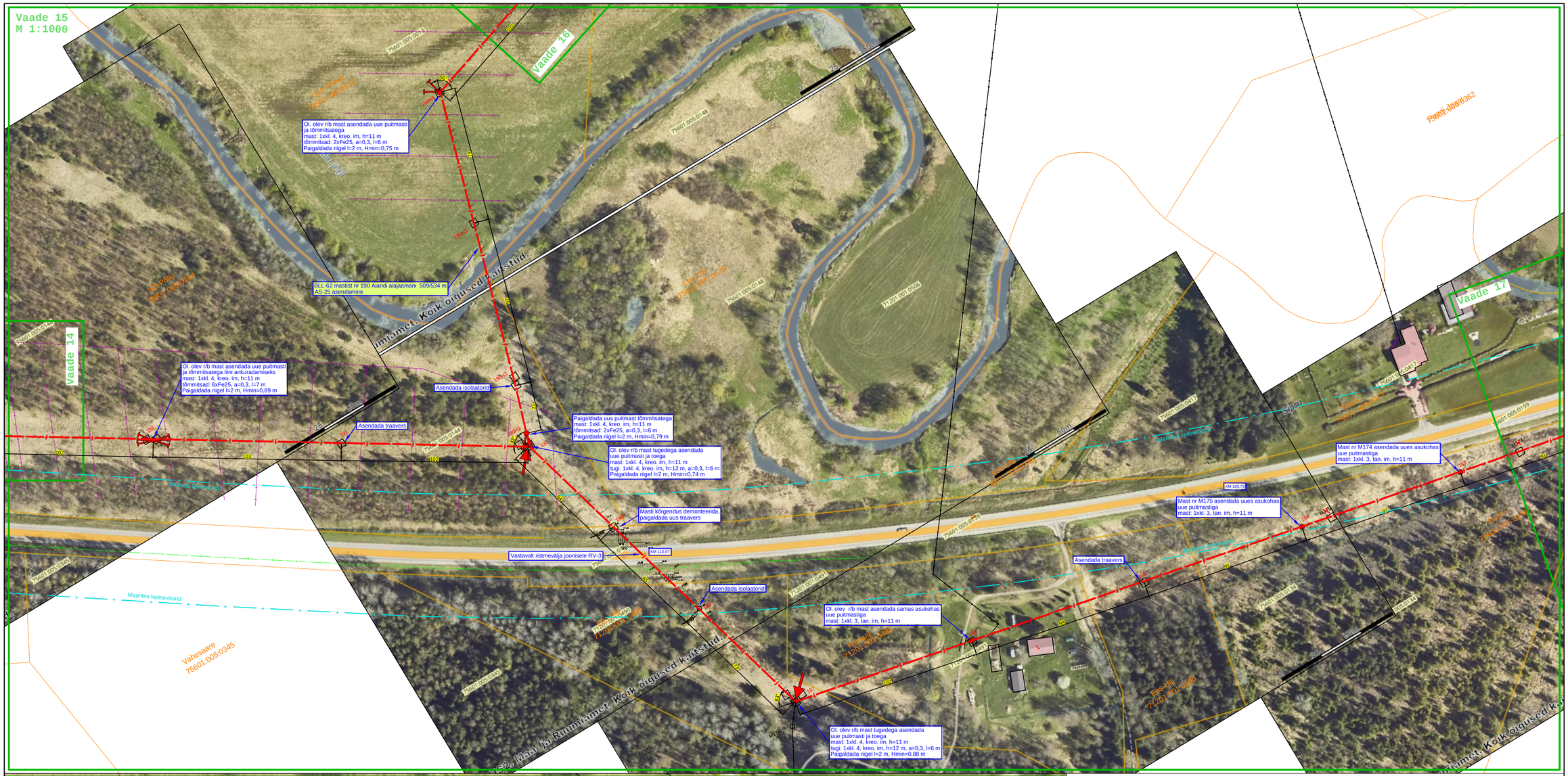

Tingmärke

- Projekteeritud KP õhuliini asendamine
- Projekteeritud mast
- Projekteeritud tugi
- Projekteeritud tõmmits
- Projekteeritud maandus
- Ol. olev drenaaž
- Ol. olev KP õhuliin
- Katastriüksuse piir
- Maantee kaitsevöönd

H - masti kogukõrgus
l - toe/tõmmitsa paigalduskaugus mastist
a - toe/tõmmitsa kinnituskaugus põhitraaversist

Projekt	Kilingi-Nõmme - SURJU fiidri rekonstrueerimine Pärnumaal (II etapp)				Tellija	Elektrilevi OÜ
LEONHARD WEISS	Joonis	Asendiplaani vaated 15-16			Joonise nr	IP8900-K2-1
LEONHARD WEISS OÜ E-post estonia@leonhard-weiss.com Telefon +372 601 2285 Registrikood 12083348	Projekteeris	K. Kangro	03.09.2026	+372 53045971	Mõõtkava	M 1:1000
	Kontrollis	K. Maaten		+372 512 7053	Staadium	
	Projektijuht				Keel EST	Leht 8 / Lehti 14

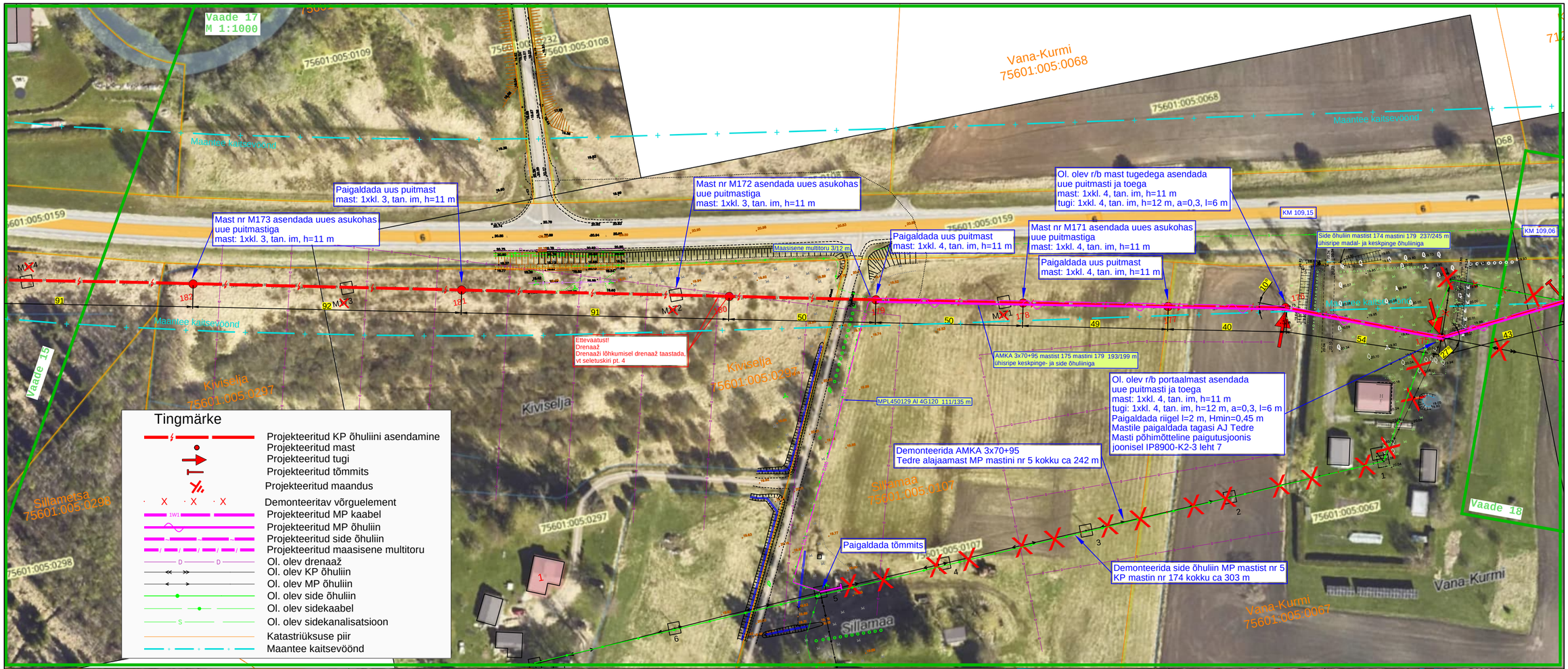

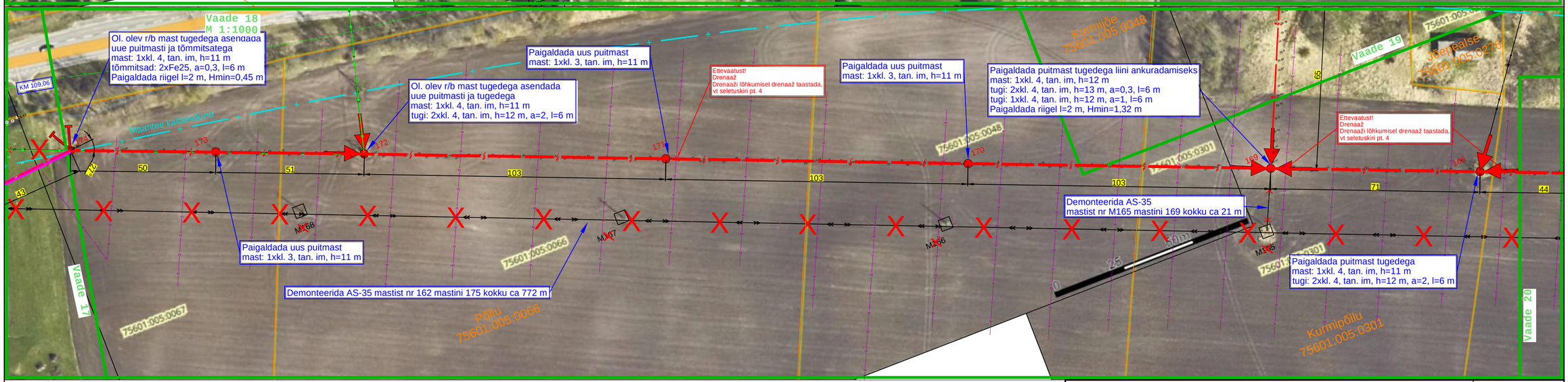

H - masti kogukõrgus
l - toe/tõmmitsa paigalduskaugus mastist
a - toe/tõmmitsa kinnituskaugus põhitraaversist

Projekt	Kilingi-Nõmme - SURJU fiidri rekonstrueerimine Pärnumaal (II etapp)				Tellija	Elektrilevi OÜ	
LEONHARD WEISS	Joonis	Asendiplaani vaated 17-18			Joonise nr	IP8900-K2-1	
LEONHARD WEISS OÜ E-post estonia@leonhard-weiss.com Telefon +372 601 2285 Registrikood 12083348	Projekteeris	K. Kangro		03.09.2026	+372 53045971	Mõõtkava	M 1:1000
	Kontrollis	K. Maaten			+372 512 7053	Staadium	
	Projektijuht					Keel EST	Leht 9 / Lehti 14

Tingmärke

- Projekteeritud KP õhuliini asendamine
- Ol. olev drenaaž
- Ol. olev sidekanalisatsioon
- Katastriüksuse piir
- Maantee kaitsevöönd

Projekt	Kilingi-Nõmme - SURJU fiidri rekonstrueerimine Pärnumaal (II etapp)					Tellija Elektrilevi OÜ	
LEONHARD WEISS	Joonis Asendiplaani vaade 19					Joonise nr IP8900-K2-1	
	Projekteeris	K. Kangro		02.09.2026	+372 53045971	Mõõtkava	M 1:500
LEONHARD WEISS OÜ E-post estonia@leonhard-weiss.com Telefon +372 601 2285 Registrikood 12083348	Kontrollis	K. Maaten			+372 512 7053	Staadium	
	Projektijuht					Keel EST	Leht 10 / Lehti 14

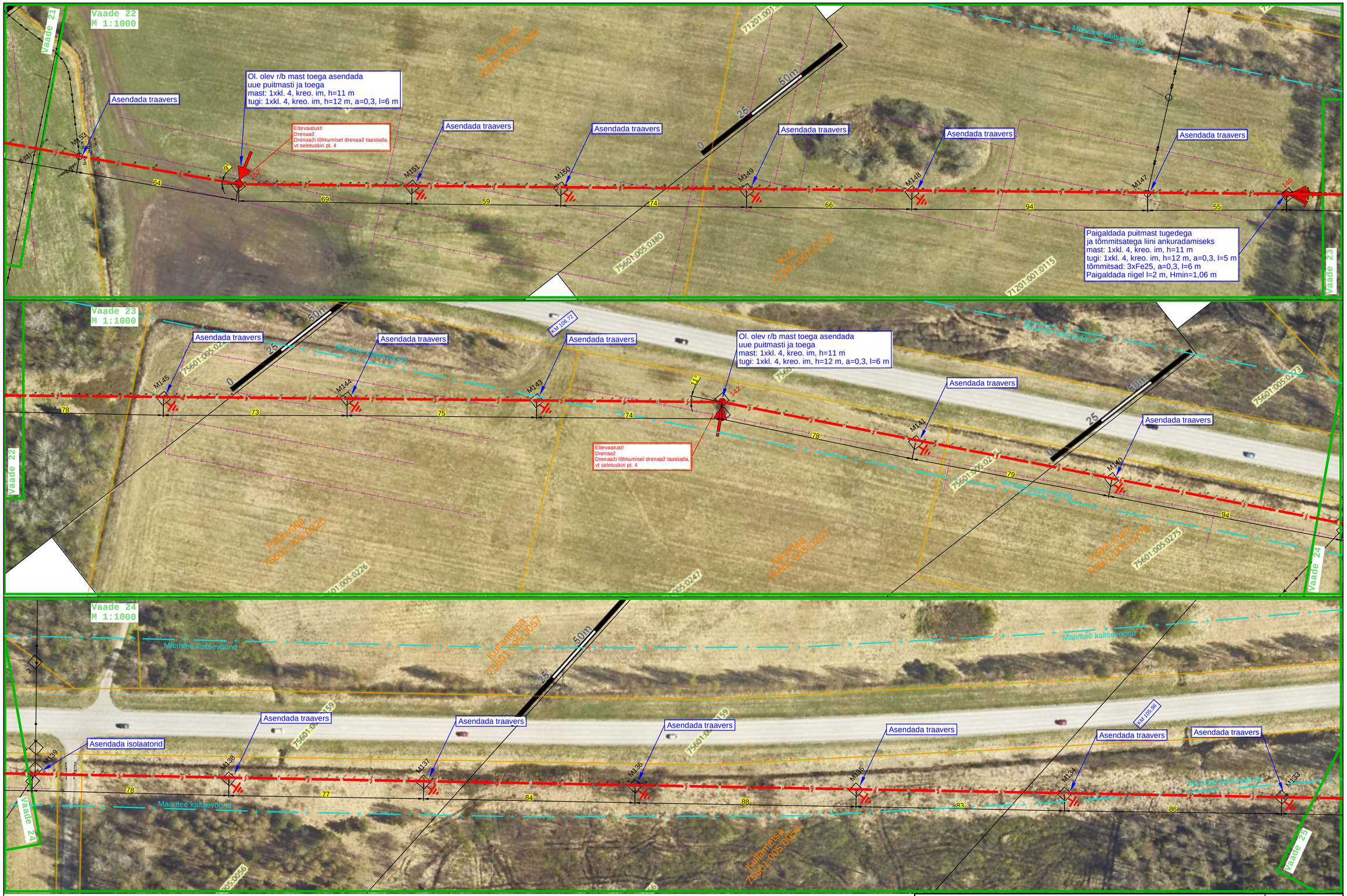

Tingmärke

- Projekteeritud KP õhuliini asendamine
- Projekteeritud mast
- Projekteeritud tugi
- Projekteeritud tõmmits
- Projekteeritud maandus
- Ol. olev drenaaž
- Ol. olev KP õhuliin
- Katastriüksuse piir
- Maantee kaitsevöönd

H - masti kogukõrgus
l - toe/tõmmitsa paigalduskaugus mastist
a - toe/tõmmitsa kinnituskaugus põhitraaversist

Projekt	Kilingi-Nõmme - SURJU fiidri rekonstrueerimine Pärnumaal (II etapp)					Tellija	Elektrilevi OÜ
LEONHARD WEISS	Joonis	Asendiplaani vaated 22-24				Joonise nr	IP8900-K2-1
LEONHARD WEISS OÜ E-post estonia@leonhard-weiss.com Telefon +372 601 2285 Registrikood 12083348	Projekteeris	K. Kangro		02.09.2026	+372 53045971	Mõõtkava	M 1:1000
	Kontrollis	K. Maaten			+372 512 7053	Staadium	
	Projektijuht					Keel EST	Leht 12 / Lehti 14

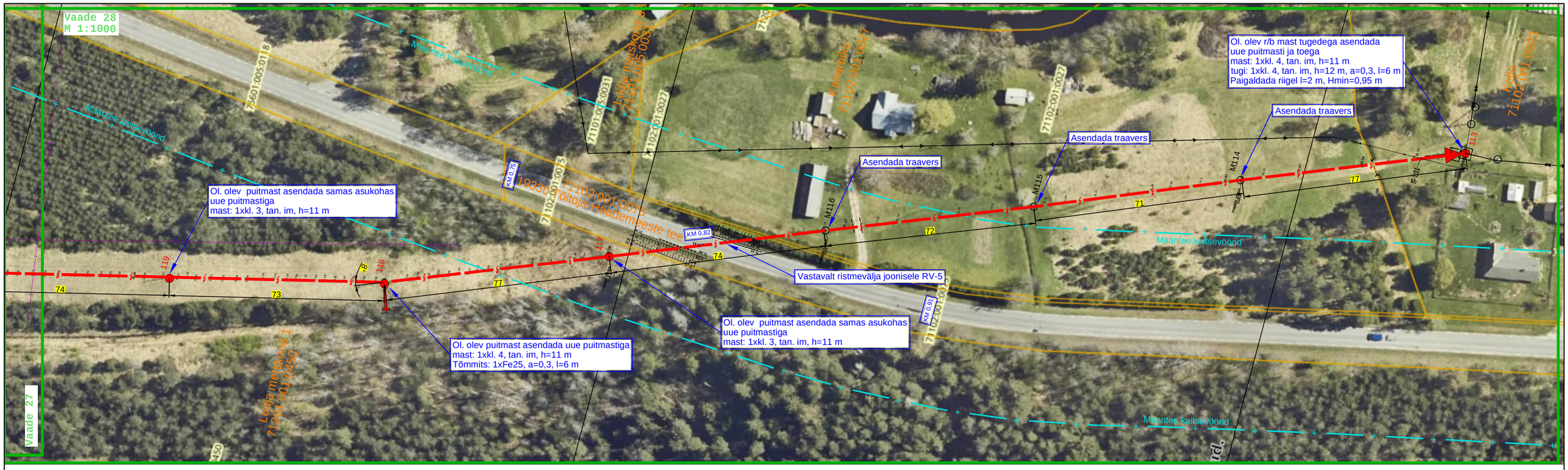

Tingmärke

- Projekteeritud KP õhuliini asendamine
- Projekteeritud mast
- Projekteeritud tugi
- Projekteeritud tõmmits
- Projekteeritud maandus
- Ol. olev drenaaž
- Ol. olev KP õhuliin
- Katastriüksuse piir
- Maantee kaitsevöönd

H - masti kogukõrgus
l - toe/tõmmitsa paigalduskaugus mastist
a - toe/tõmmitsa kinnituskaugus põhitraaversist

Projekt	Kilingi-Nõmme - SURJU fiidri rekonstrueerimine Pärnumaal (II etapp)				Tellija	Elektrilevi OÜ	
LEONHARD WEISS	Joonis	Asendiplaani vaade 28			Joonise nr	IP8900-K2-1	
	Projekteeris	K. Kangro		03.09.2026	+372 53045971	Mõõtkava	M 1:1000
LEONHARD WEISS OÜ	Kontrollis	K. Maaten			+372 512 7053	Staadium	
E-post estonia@leonhard-weiss.com Telefon +372 601 2285 Registrikood 12083348	Projektijuht					Keel EST	Leht 14 / Lehti 14